

# RESUMEN DE CASOS **COVID-19** EN LA CIUDAD DE MÉXICO

	<b>ACUMULADO</b>	<b>CAMBIO ÚLTIMO DÍA</b>
<b>CONFIRMADOS ACUMULADOS</b>	<b>320,251</b>	<b>4,503</b>
<b>CONFIRMADOS ACTIVOS ESTIMADOS</b>	<b>27,154</b>	<b>154</b>
<b>DEFUNCIONES</b>	<b>21,224</b>	<b>177</b>
<b>TASA DE INCIDENCIA</b>	<b>3,550.99</b>	<b>49.93</b>

29/12/2020

El Gobierno de México informó que, con el objetivo de tener un mejor acercamiento al comportamiento de la epidemia en el país, la variable de asociación y dictaminación clínica-epidemiológica, se incorporó al estudio epidemiológico de caso sospechoso de enfermedad respiratoria viral y a la vigilancia epidemiológica.

# EVOLUCIÓN DIARIA DEL COVID-19

# COVID-19

( USO DEL SISTEMA SMS 51515 )

## Evolución diaria del COVID-19 en la Ciudad de México:

Uso del sistema de mensajería 51515 Locatel (totales)

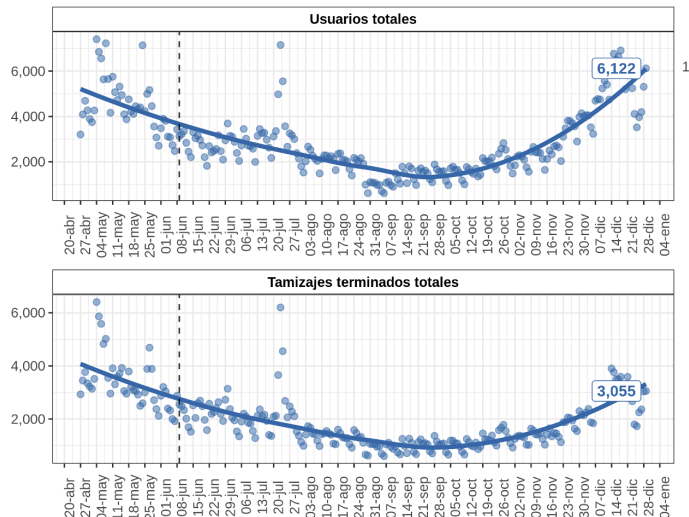

**Usuarios acumulados totales:  
1,129,394**

**Tamizajes terminados totales:  
786,558**

30/12/2020

# EVOLUCIÓN DIARIA DEL COVID-19

# COVID-19

( USO DEL SISTEMA SMS 51515 )

## Evolución diaria del COVID-19 en la Ciudad de México:

Uso del sistema de mensajería 51515 Locatel (Ciudad de México)

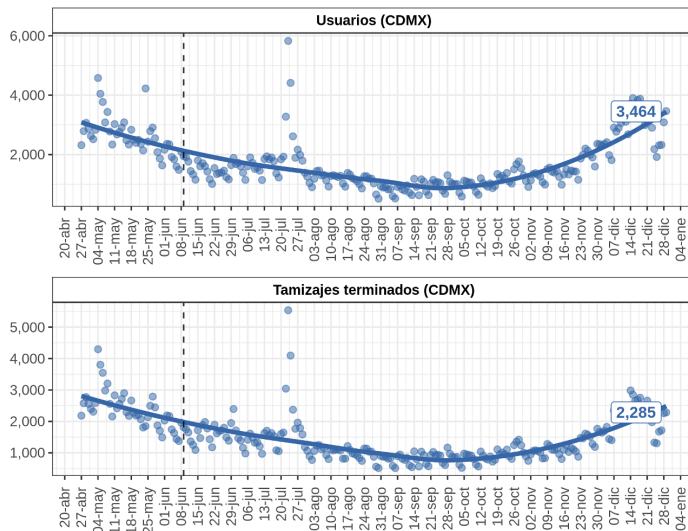

**Usuarios acumulados totales:**  
747,911

**Tamizajes terminados totales:**  
602,686

30/12/2020

# EVOLUCIÓN DIARIA DEL COVID-19

COVID-19

(SOSPECHOSOS LEVES)

Resultados del sistema de mensajería 51515 Locatel

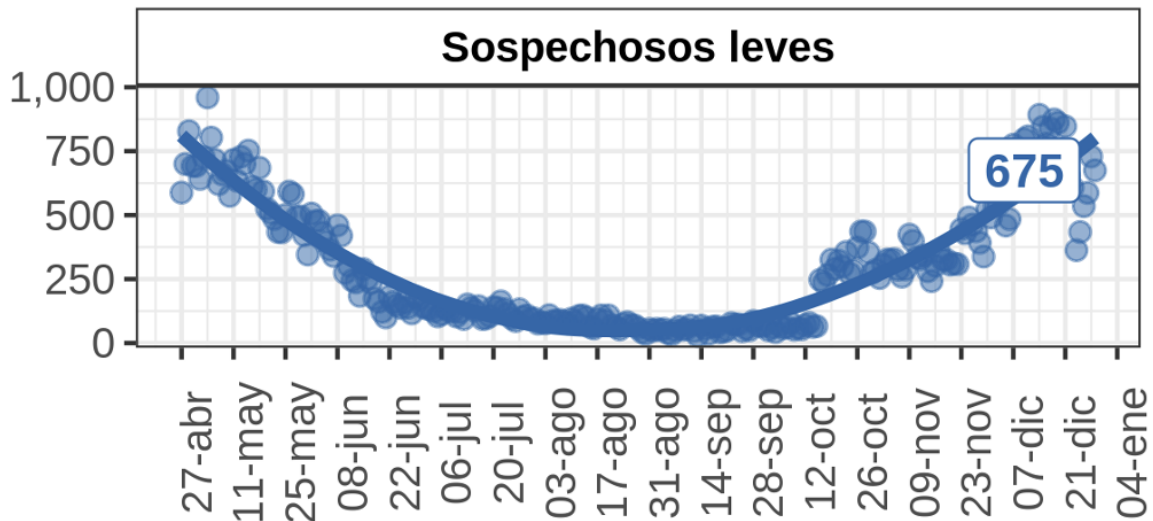

30/12/2020

# EVOLUCIÓN DIARIA DEL COVID-19

## (LLAMADAS CONTESTADAS)

### Evolución diaria del COVID-19 en la Ciudad de México:

Sistema de rastreo de contactos.

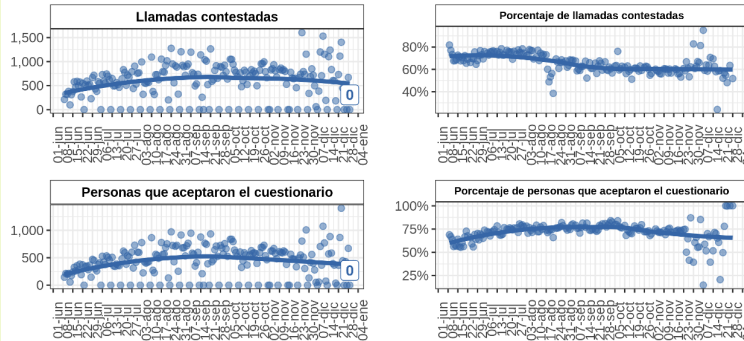

**Llamadas contestadas: 121,778**

**Cuestionarios aceptados: 88,444**

**Personas que proporcionan  
contactos: 29,930**

30/12/2020

# ATENCIONES COVID-19 EN EL 911

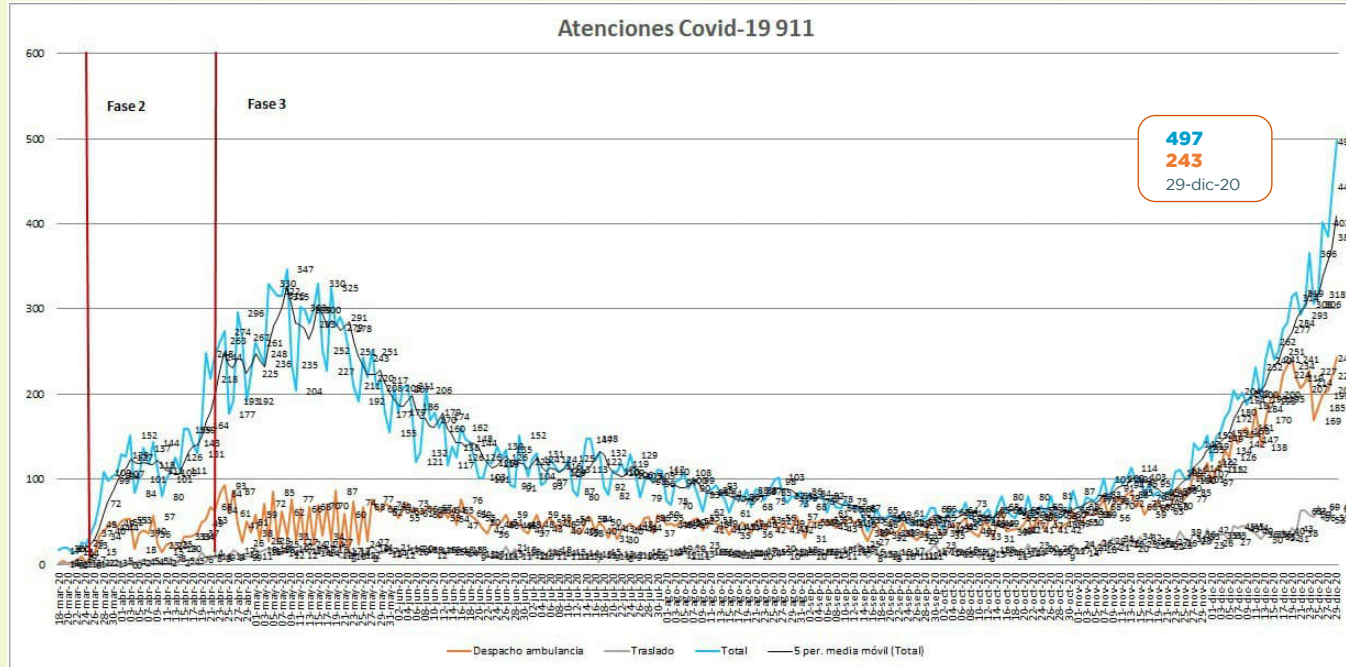

# HOSPITALIZACIÓN EN LA CIUDAD DE MÉXICO

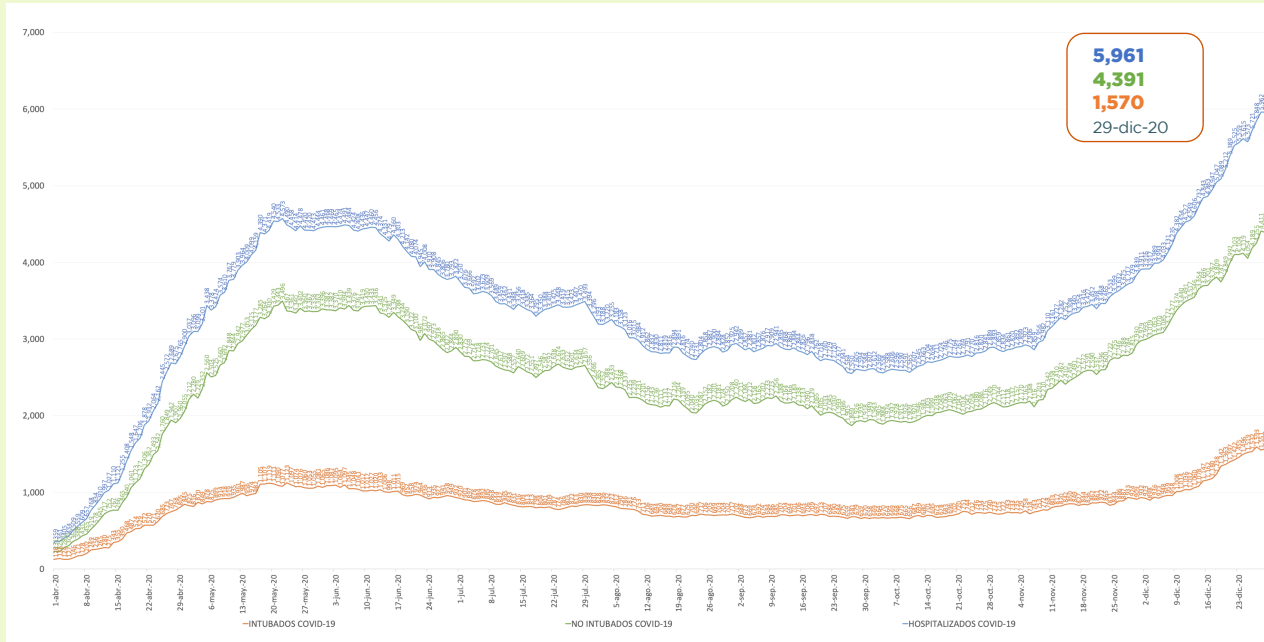

29/12/2020

**El 30% de las hospitalizaciones corresponden a pacientes foráneos a la Ciudad de México; 29% pertenecen al Estado de México y 1% a otras entidades.**

# HOSPITALIZACIÓN EN LA ZONA METROPOLITANA DEL VALLE DE MÉXICO

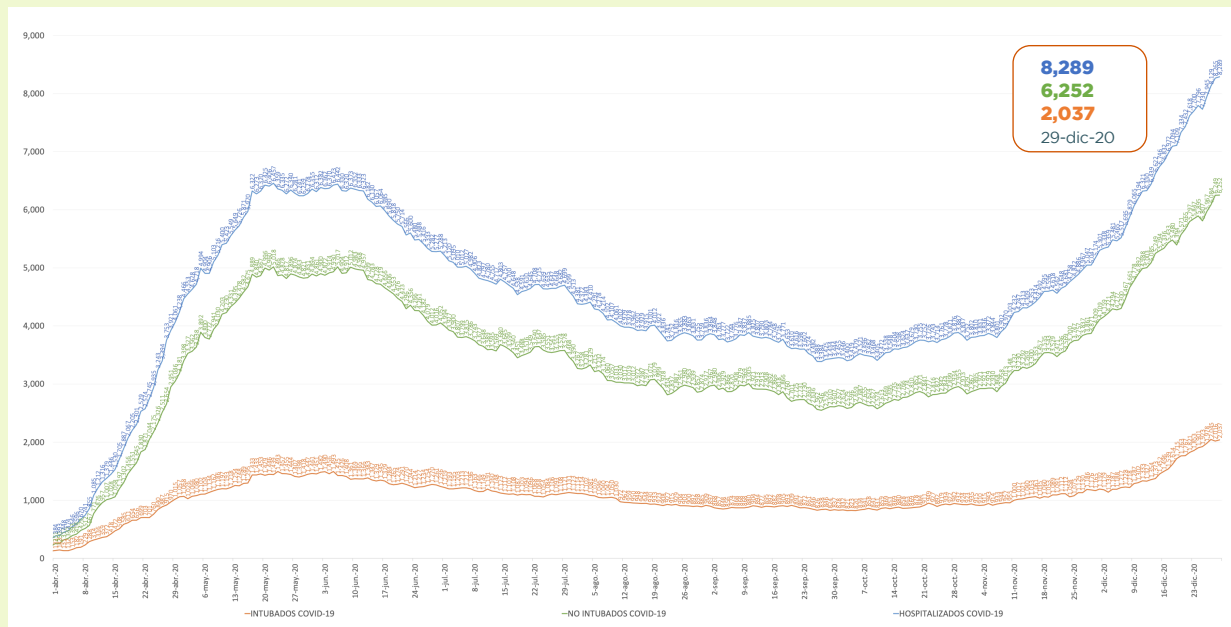

29/12/2020



# INGRESOS Y ALTAS EN HOSPITALES PÚBLICOS Y PRIVADOS ZMVM

Corte al 29 de diciembre

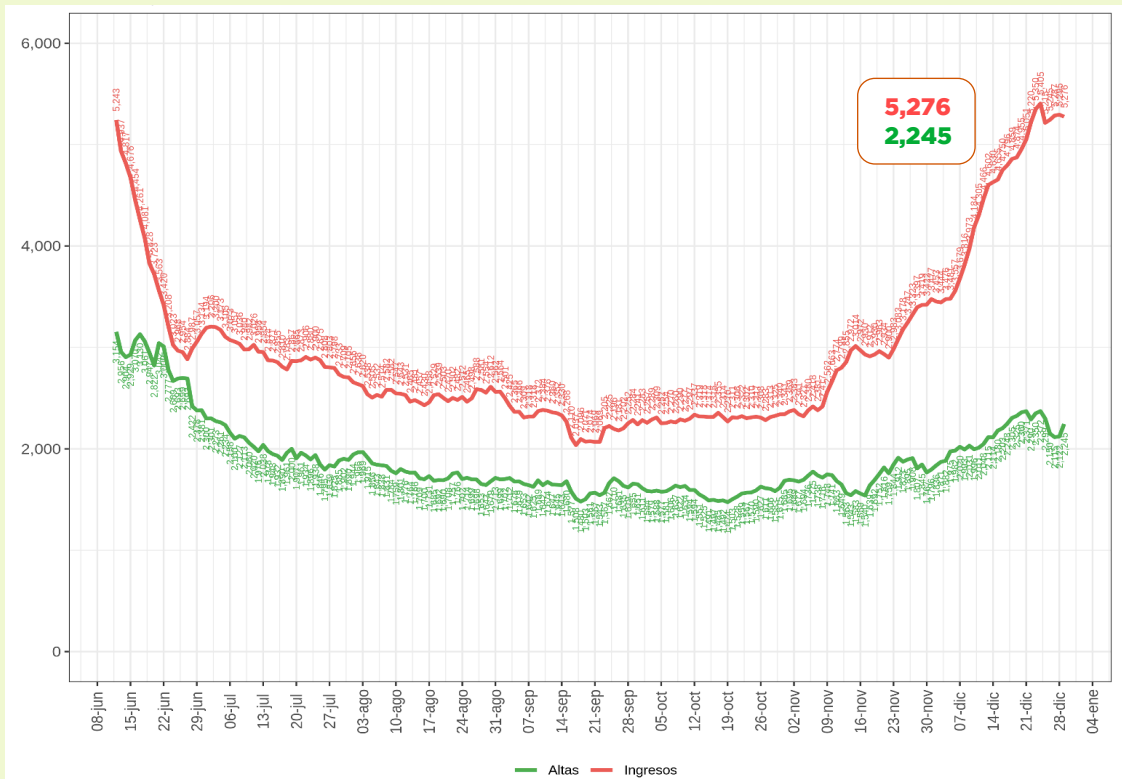

29/12/2020

# DISPONIBILIDAD DE CAMAS DE HOSPITALIZACIÓN GENERAL PARA ATENCIÓN A COVID-19 EN LA CIUDAD DE MÉXICO

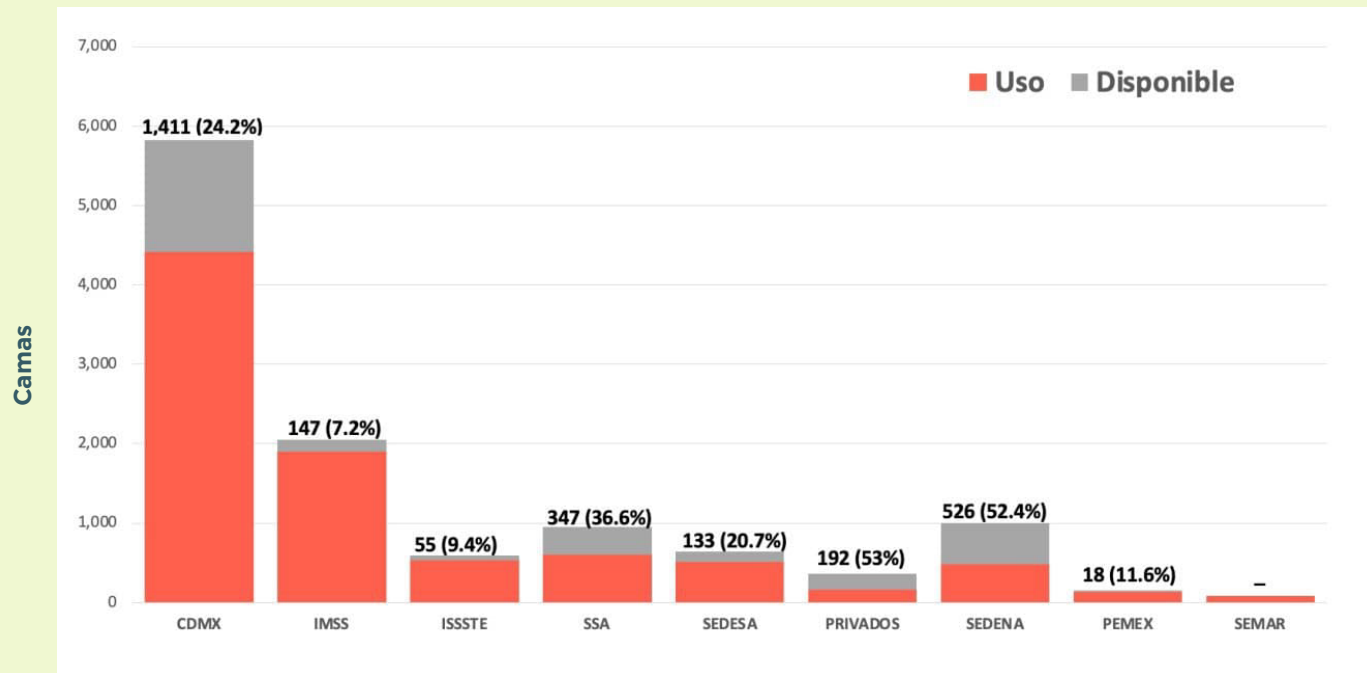

30/12/2020

Institución

# DISPONIBILIDAD DE CAMAS CON CAPACIDAD DE INTUBACIÓN PARA ATENCIÓN A COVID-19 EN LA CIUDAD DE MÉXICO

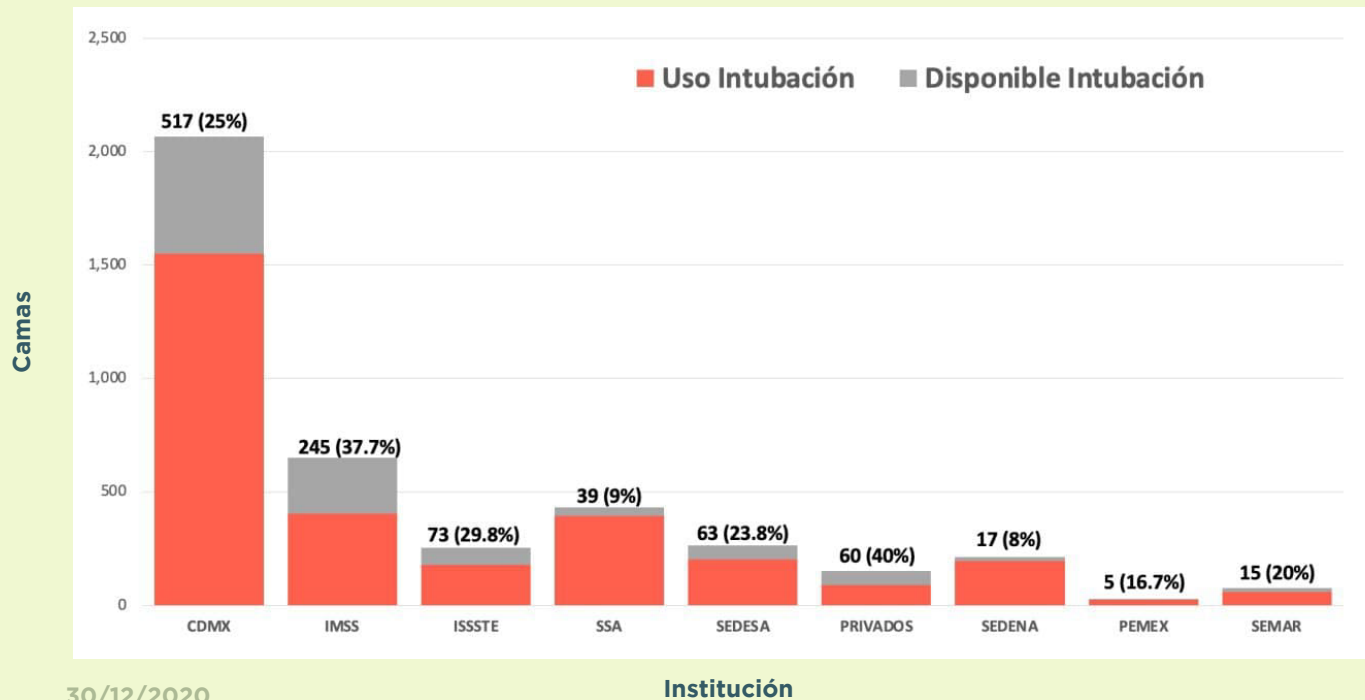

30/12/2020

# EVOLUCIÓN DIARIA DEL COVID-19

## (DINÁMICA HOSPITALARIA)

Evolución diaria del COVID-19 en la Ciudad de México:

Dinámica hospitalaria

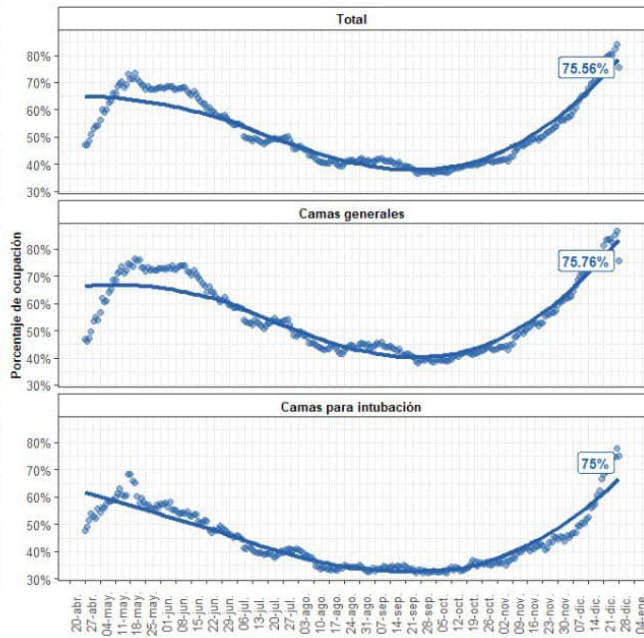
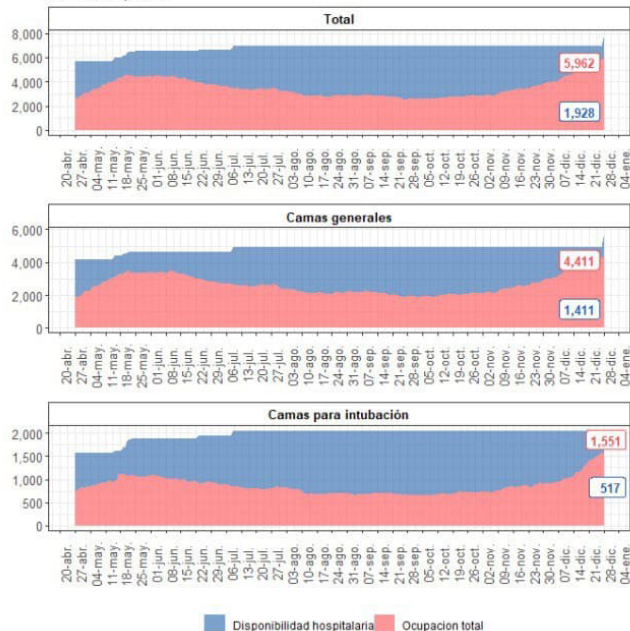

# NÚMERO DE PRUEBAS DIARIAS

Evolución diaria del COVID-19 en la Ciudad de México  
Número de pruebas diarias

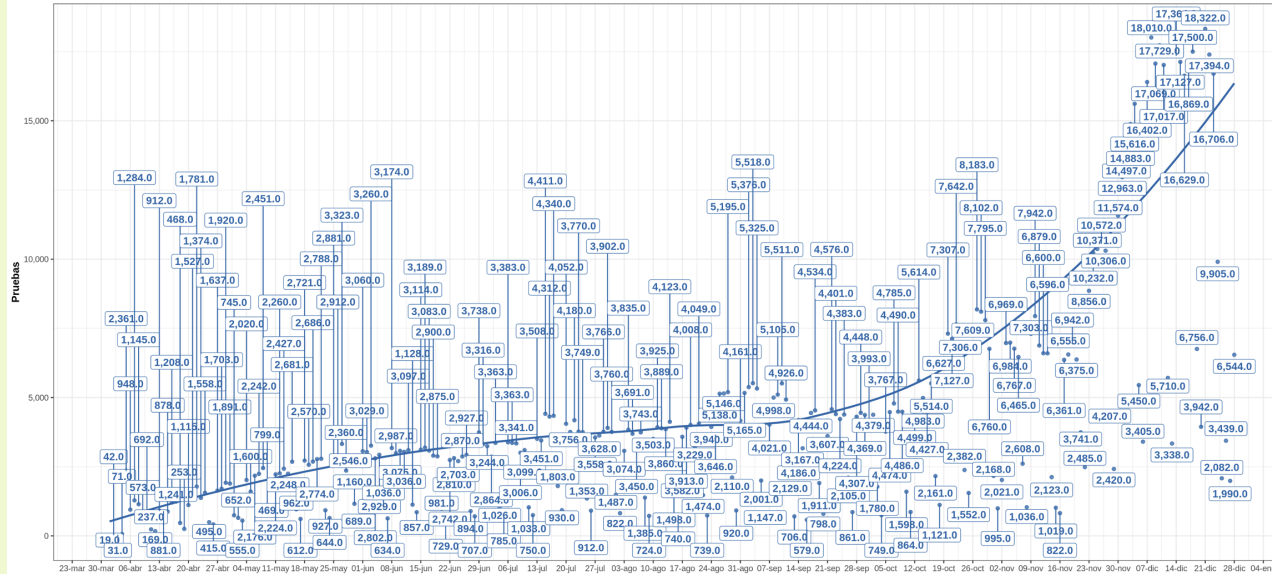

30/12/2020

# PORCENTAJE DE POSITIVIDAD DE PRUEBAS COVID-19 EN LA CIUDAD DE MÉXICO

## POR FECHA DE INICIO DE SÍNTOMAS

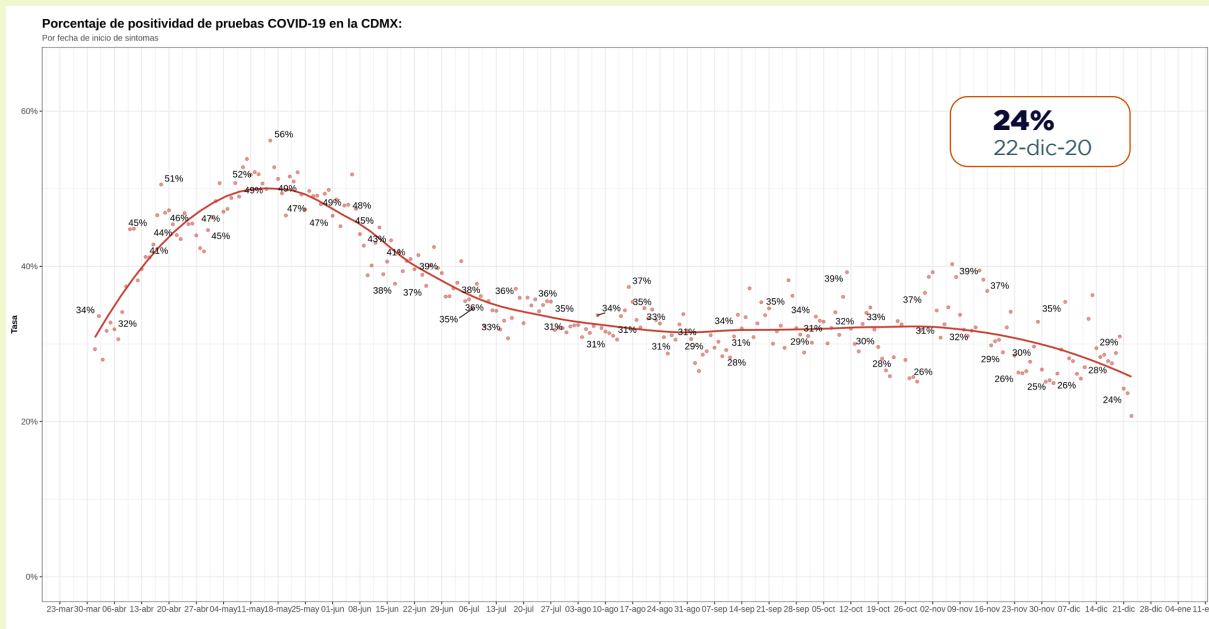

30/12/2020

# RESULTADO DE PRUEBAS COVID-19

## REALIZADAS POR EL GOBIERNO DE LA CIUDAD DE MÉXICO

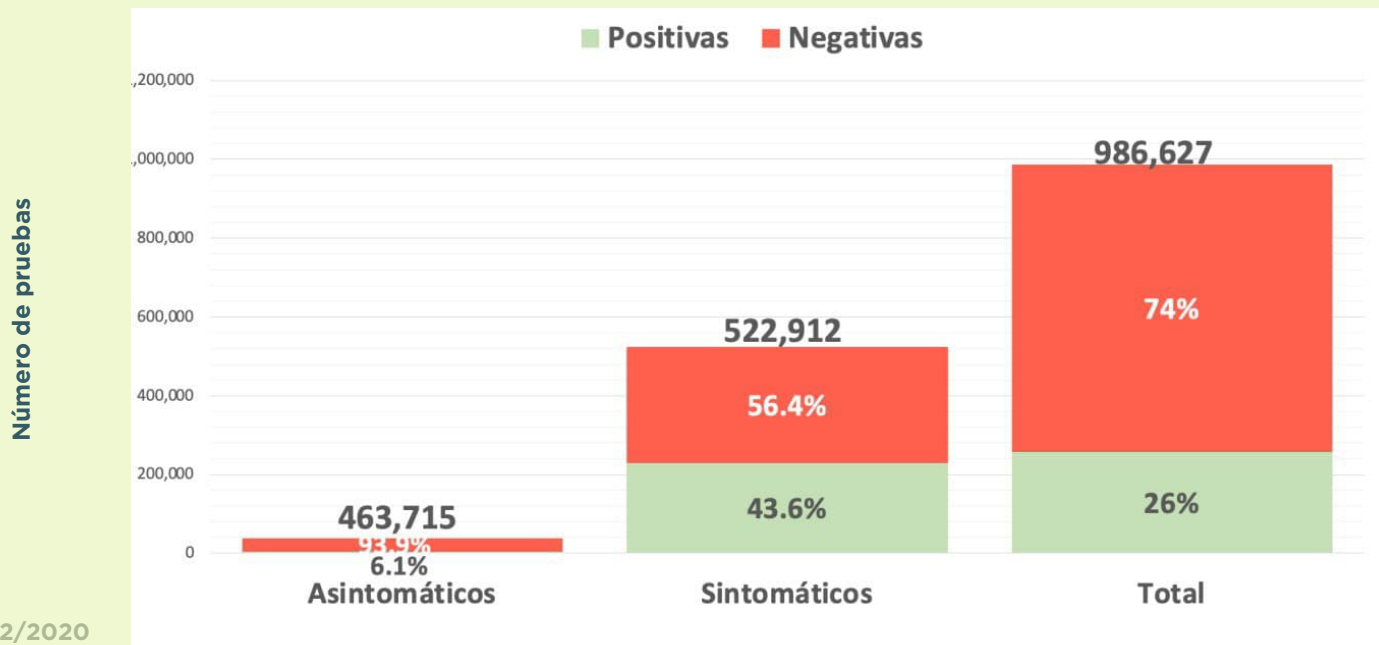

30/12/2020

Pruebas PCR-RT realizadas en Centros de Salud y hospitales del Gobierno de la Ciudad de México

# RESULTADO DE PRUEBAS RÁPIDAS COVID-19

## REALIZADAS POR EL GOBIERNO DE LA CIUDAD DE MÉXICO

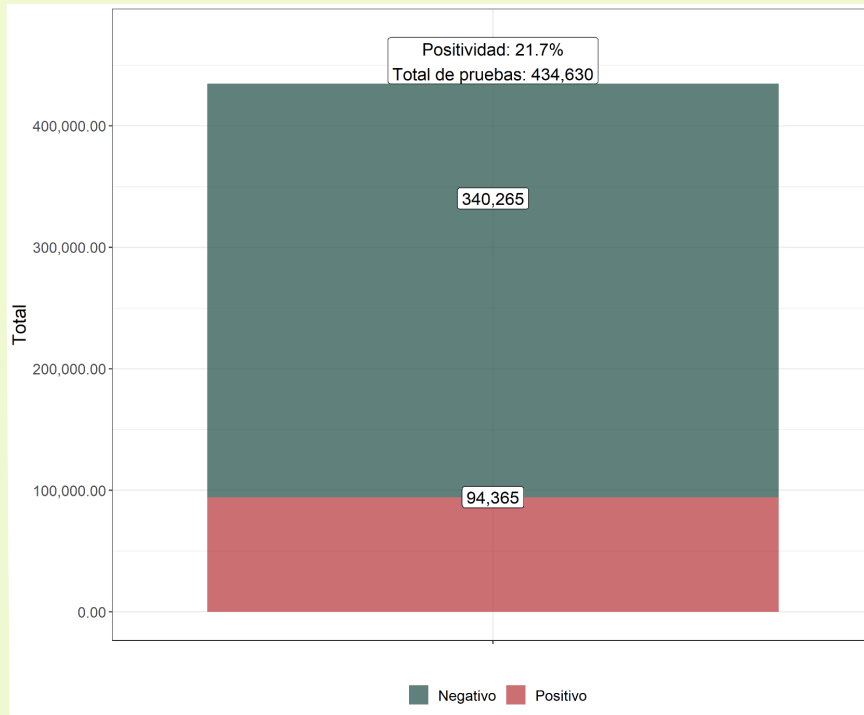

30/12/2020



# DIFERENCIA PORCENTUAL EN AFLUENCIA DIARIA DEL SISTEMA DE TRANSPORTE COLECTIVO (METRO) DE LA CDMX

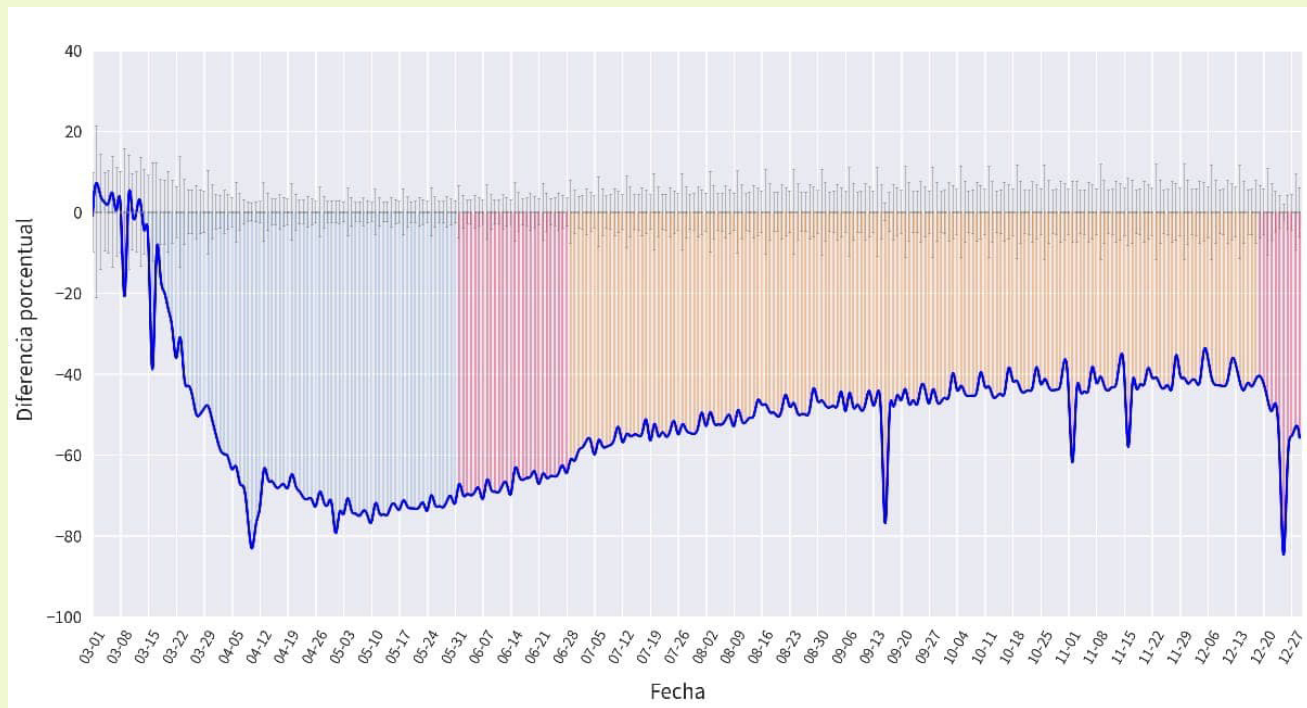

29/12/2020

Consulta las gráficas en: [https://datos.cdmx.gob.mx/pages/mobility-cdmx-covid-dashboard/agregados#sit-cdmx\\_](https://datos.cdmx.gob.mx/pages/mobility-cdmx-covid-dashboard/agregados#sit-cdmx_)

# DIFERENCIA PORCENTUAL EN AFLUENCIA DIARIA DEL METROBÚS DE LA CDMX

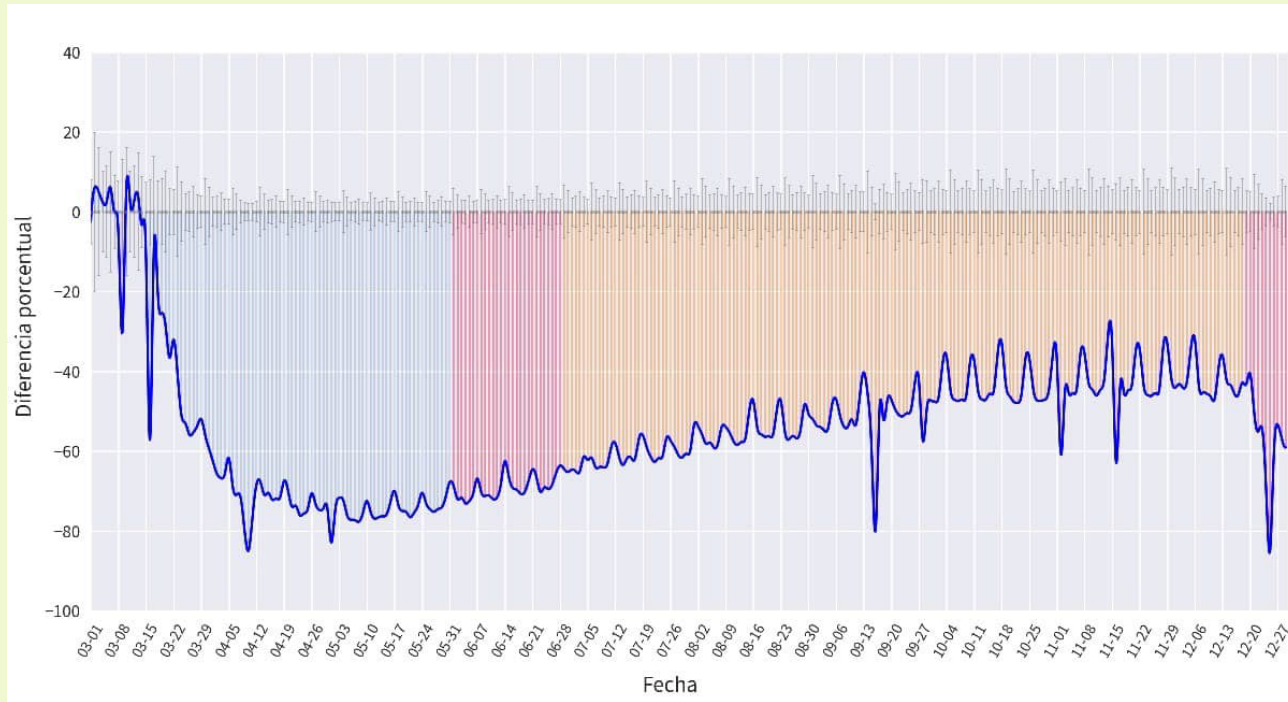

29/12/2020

Consulta las gráficas en: [https://datos.cdmx.gob.mx/pages/mobility-cdmx-covid-dashboard/agregados#sit-cdmx\\_](https://datos.cdmx.gob.mx/pages/mobility-cdmx-covid-dashboard/agregados#sit-cdmx_)

# DIFERENCIA PORCENTUAL EN AFLUENCIA DIARIA DE LA RED DE TRANSPORTE DE PASAJEROS (RTP) DE LA CDMX

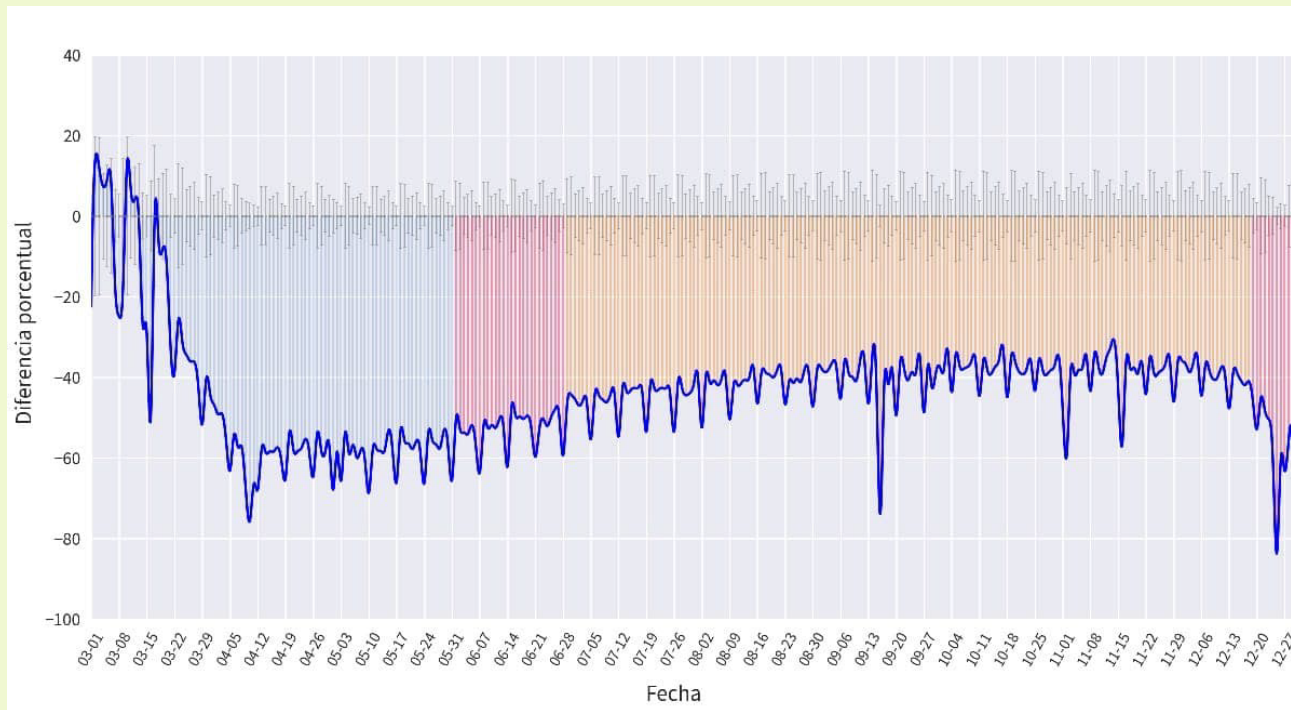

29/12/2020

Consulta las gráficas en: [https://datos.cdmx.gob.mx/pages/mobility-cdmx-covid-dashboard/agregados#sit-cdmx\\_](https://datos.cdmx.gob.mx/pages/mobility-cdmx-covid-dashboard/agregados#sit-cdmx_)

# DIFERENCIA PORCENTUAL EN AFLUENCIA DIARIA DEL TREN LIGERO DE LA CDMX

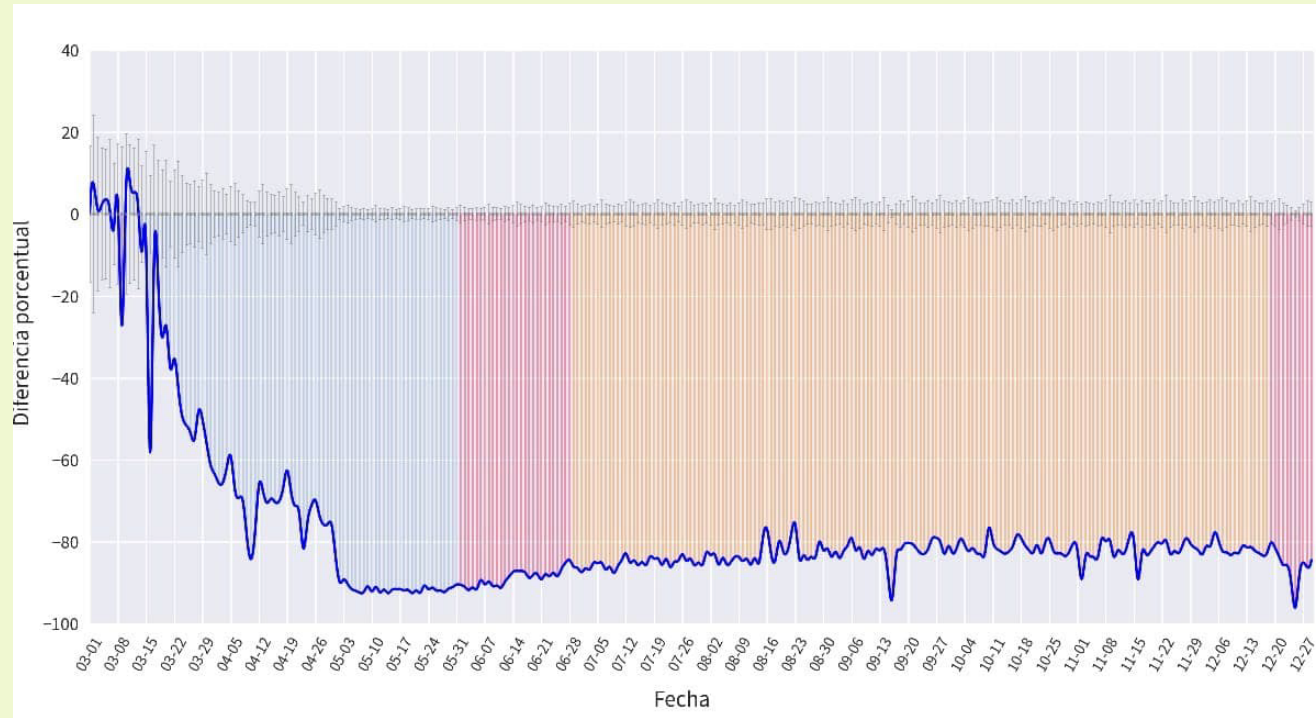

29/12/2020

Consulta las gráficas en: [https://datos.cdmx.gob.mx/pages/mobility-cdmx-covid-dashboard/agregados#sit-cdmx\\_](https://datos.cdmx.gob.mx/pages/mobility-cdmx-covid-dashboard/agregados#sit-cdmx_)

# DIFERENCIA PORCENTUAL EN AFLUENCIA DIARIA DEL SISTEMA ECOBICI DE LA CDMX

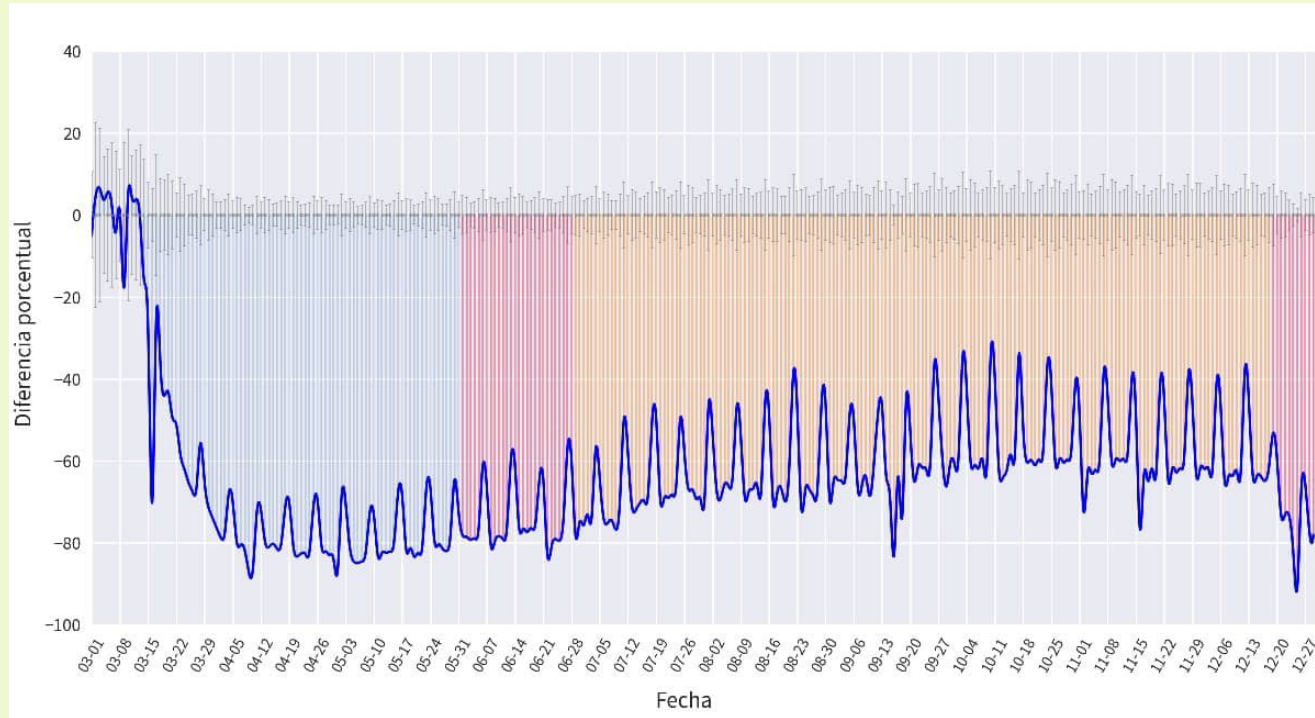

29/12/2020

Consulta las gráficas en: [https://datos.cdmx.gob.mx/pages/mobility-cdmx-covid-dashboard/agregados#sit-cdmx\\_](https://datos.cdmx.gob.mx/pages/mobility-cdmx-covid-dashboard/agregados#sit-cdmx_)

# DIFERENCIA PORCENTUAL EN AFLUENCIA DIARIA DE TROLEBUSES DE LA CDMX

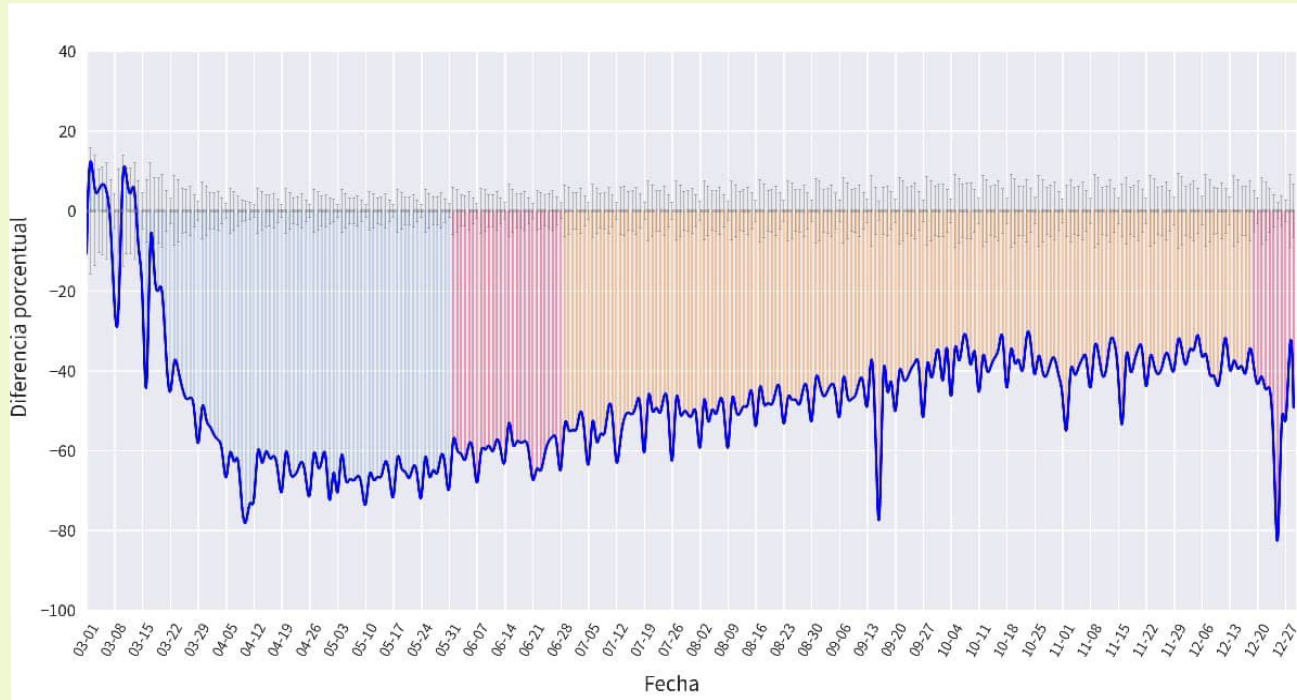

29/12/2020

Consulta las gráficas en: [https://datos.cdmx.gob.mx/pages/mobility-cdmx-covid-dashboard/agregados#sit-cdmx\\_](https://datos.cdmx.gob.mx/pages/mobility-cdmx-covid-dashboard/agregados#sit-cdmx_)

# DIFERENCIA PORCENTUAL EN EL TRÁNSITO VEHÍCULAR DE LA CIUDAD DE MÉXICO

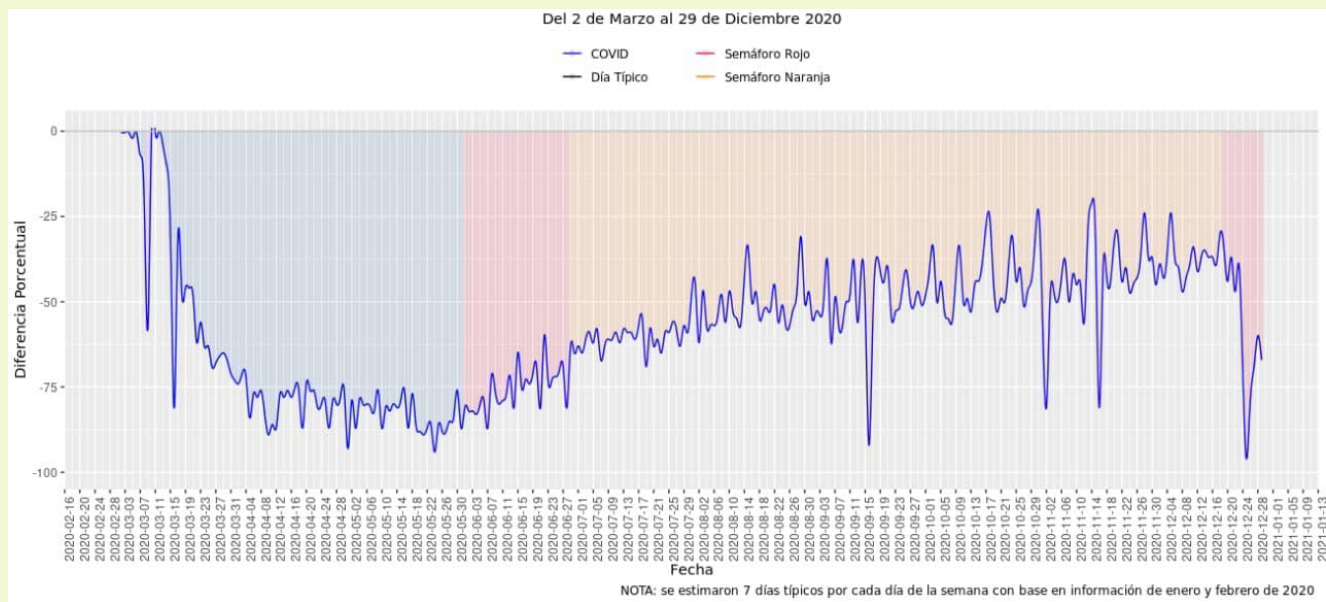

29/12/2020

Consulta las gráficas en: [https://datos.cdmx.gob.mx/pages/mobility-cdmx-covid-dashboard/agregados#sit-cdmx\\_](https://datos.cdmx.gob.mx/pages/mobility-cdmx-covid-dashboard/agregados#sit-cdmx_)

# DIFERENCIA PORCENTUAL DE TRÁFICO VEHÍCULAR POR ALCALDÍA

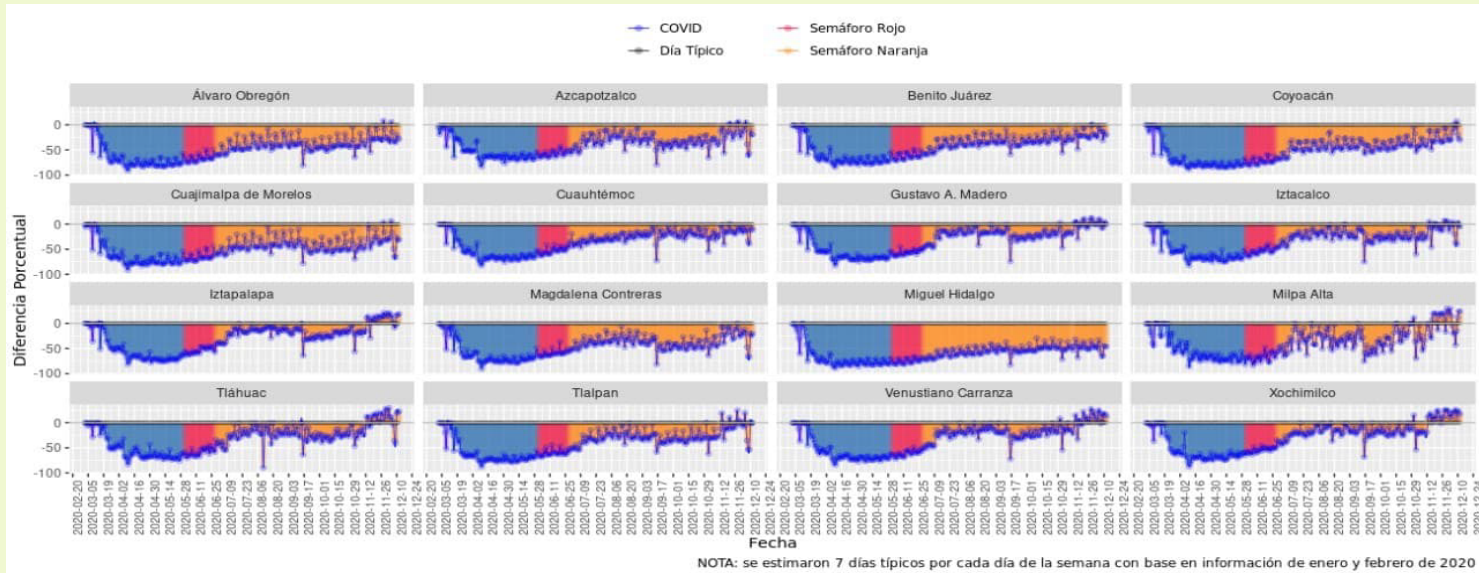

12/12/2020

Consulta las gráficas en: [https://datos.cdmx.gob.mx/pages/mobility-cdmx-covid-dashboards/agregados#sit-cdmx\\_](https://datos.cdmx.gob.mx/pages/mobility-cdmx-covid-dashboards/agregados#sit-cdmx_)



# UBICACIÓN DE QUIOSCOS Y MACRO QUIOSCOS PARA ORIENTACIÓN MÉDICA Y APLICACIÓN GRATUITA DE PRUEBA COVID-19

1	ÁLVARO OBREGÓN	EXPLANADA DE LA ALCALDÍA ÁLVARO OBREGÓN	TOLTECA	CALLE CANARIO ESQ. CALLE 10, C.P 01150
2	ÁLVARO OBREGÓN	CASA JAIME SABINES	SAN ÁNGEL	AV. REVOLUCIÓN ENTRE CALLE MADERO Y CALLE DR. GÁLVEZ, C.P 01000
3	ÁLVARO OBREGÓN	EXPLANADA DE LA UNIDAD SANTA FE	ABRAHAM M. GONZÁLEZ	AV. ROQUE VELASCO CERÓN #41, C.P 01170
4	ÁLVARO OBREGÓN	PARQUE JAPÓN	PARQUE LAS ÁGUILAS	RÓMULO O´ FARRIL 143, C.P 01759
5	AZCAPOTZALCO	EXPLANADA DE LA ALCALDÍA AZCAPOTZALCO	CENTRO AZCAPOTZALCO	CALLE CASTILLA OTE ESQ. AV. 22 DE FEBRERO, C.P 02008
6	AZCAPOTZALCO	PARQUE PRO HOGAR	PRO HOGAR	CALLE CENTRAL SUR ENTRE CALLE 21 Y CALLE 19, C.P 02600
7	BENITO JUÁREZ	EXPLANADA DE LA ALCALDÍA BENITO JUÁREZ	SANTA CRUZ ATOYAC	AV. DIVISIÓN DEL NORTE #1611, C.P 03310

## **UBICACIÓN DE QUIOSCOS Y MACRO QUIOSCOS PARA ORIENTACIÓN MÉDICA Y APLICACIÓN GRATUITA DE PRUEBA COVID-19**

<b>8</b>	<b>BENITO JUÁREZ</b>	<b>EXPLANADA METRO MIXCOAC</b>	<b>SAN JUAN</b>	<b>AV. REVOLUCIÓN ESQ. CALLE EMPRESA, C.P 03910</b>
<b>9</b>	<b>BENITO JUÁREZ</b>	<b>EXPLANADA METRO ETIOPIA</b>	<b>NARVARTE PONIENTE</b>	<b>EJE 4 SUR XOLA ESQ. AV. CUAUHTÉMOC, C.P 03020</b>
<b>10</b>	<b>BENITO JUÁREZ</b>	<b>PARQUE DE LAS ARBOLEDAS</b>	<b>DEL VALLE CENTRO</b>	<b>CALLE HERIBERTO FRÍAS ESQ. CALLE PILARES, C.P 03100</b>
<b>11</b>	<b>COYOACÁN</b>	<b>EXPLANADA DEL ESTADIO AZTECA</b>	<b>PEDREGAL DE SANTA ÚRSULA COAPA</b>	<b>CALZ. DE TLALPAN ESQ. CTO. AZTECA, C.P 04730</b>
<b>12</b>	<b>COYOACÁN</b>	<b>EXPLANADA DE ALAMEDA DEL SUR</b>	<b>COAPA</b>	<b>CANAL DE MIRAMONTES ESQ. AV. LAS BOMBAS, C.P 04929</b>
<b>13</b>	<b>COYOACÁN</b>	<b>PARQUE FRIDA KAHLO</b>	<b>LA CONCEPCIÓN</b>	<b>AV. PACIFICO ESQ. CALLE FERNÁNDEZ LEAL, C.P 04020</b>
<b>14</b>	<b>CUAJIMALPA</b>	<b>EXPLANADA DE LA ALCALDÍA CUAJIMALPA</b>	<b>SAN PEDRO CUAJIMALPA</b>	<b>AV. JUÁREZ ESQ. AV. MÉXICO, C.P 05000</b>

## UBICACIÓN DE QUIOSCOS Y MACRO QUIOSCOS PARA ORIENTACIÓN MÉDICA Y APLICACIÓN GRATUITA DE PRUEBA COVID-19

15	CUAJIMALPA	CANCHAS EL ÉBANO	EL ÉBANO	ENTRE AND. MARACURE Y AND. RETAMA, C.P 05230
16	CUAUHTÉMOC	EXPLANADA DE LA ALCALDÍA CUAUHTÉMOC	BUENAVISTA	CALLE JESÚS GARCÍA ESQ. CALLE LUIS DONALDO COLOSIO, C.P 06350
17	CUAUHTÉMOC	PLAZA TLAXCOAQUE	CENTRO	AV. FRAY SERVANDO TERESA DE MIER ENTRE CALLE DIAGONAL 20 DE NOVIEMBRE Y CALLE TLAXCOAQUE, C.P 06080
18	CUAUHTÉMOC	MONUMENTO A LÁZARO CÁRDENAS	DOCTORES	EJE CENTRAL LÁZARO ESQ. CALLE DR. ERAZO, C.P 06720
19	CUAUHTÉMOC	JARDÍN DEL ARTE	SAN RAFAEL	CALLE JAMES SULLIVAN ESQ. CALLE SERAPIO RENDÓN, C.P 06500
20	GUSTAVO A. MADERO	EXPLANADA DE LA ALCALDÍA GUSTAVO A. MADERO	VILLA GUSTAVO A. MADERO	CALLE 5 DE FEBRERO ENTRE CALLE GARRIDO Y CALLE ALBERTO HERRERA, C.P 07050
21	GUSTAVO A. MADERO	MERCADO DE LA COLONIA MÁRTIRES DE RIO BLANCO	MÁRTIRES DE RIO BLANCO	AV. H. CONGRESO DE LA UNIÓN ENTRE CALLE OTE. 91 Y CALLE OTE. 95, C.P 07880

## UBICACIÓN DE QUIOSCOS Y MACRO QUIOSCOS PARA ORIENTACIÓN MÉDICA Y APLICACIÓN GRATUITA DE PRUEBA COVID-19

22	GUSTAVO A. MADERO	QUIOSCO DE LEÓN DE LOS ALDAMA COLONIA SAN FELIPE DE JESÚS	SAN FELIPE DE JESÚS	CAMELLÓN DE AV. LEÓN DE LOS ALDAMA ENTRE CALLE TULTITLÁN Y AV. DOLORES HIDALGO, C.P 07510
23	GUSTAVO A. MADERO	DEPORTIVO CARMEN SERDÁN COLONIA LOMA LA PALMA	LOMA LA PALMA	CALLE EDO. DE MÉXICO ENTRE CALLE MORELOS Y CALLE LA CORONA, C.P 07160
24	IZTACALCO	EXPLANADA DE LA ALCALDÍA IZTACALCO	RAMOS MILLÁN BRAMADERO I	AV. RIO CHURUBUSCO ESQ. AV. TE C.P 08000
25	IZTACALCO	ESTACIONAMIENTO DEL CENTRO DEPORTIVO LEANDRO VALLE	AGRÍCOLA ORIENTAL	AV. JAVIER ROJO GÓMEZ ESQ. AV. SUR 8, C.P 08500
26	IZTAPALAPA	EXPLANADA DE LA ALCALDÍA IZTAPALAPA	SAN LUCAS	CALLE ALDAMA #63, C.P 09000
27	IZTAPALAPA	CAMELLÓN LAS TORRES COLONIA SAN LORENZO TEZONCO	SAN LORENZO TEZONCO	AV. TLÁHUAC ESQ. AV LAS TORRES, C.P 09790
28	IZTAPALAPAT	FARO DE ORIENTE	FUENTES DE ZARAGOZA	CALZ. IGNACIO ZARAGOZA ENTRE CALLE CEDROS Y CALLE PINOS, C.P 09150

# UBICACIÓN DE QUIOSCOS Y MACRO QUIOSCOS PARA ORIENTACIÓN MÉDICA Y APLICACIÓN GRATUITA DE PRUEBA COVID-19

<b>29</b>	<b>IZTAPALAPA</b>	<b>CAMELLÓN DE LA COLONIA HÉROES DE CHURUBUSCO</b>	<b>HÉROES DE CHURUBUSCO</b>	<b>CALLE RODOLFO USIGLI ESQ. CALLE GRAL. RADAMES GAXIOLA ANDRADE, C.P 09060</b>
<b>30</b>	<b>MAGDALENA CONTRERAS</b>	<b>EXPLANADA DE LA ALCALDÍA MAGDALENA CONTRERAS</b>	<b>BARRANCA SECA</b>	<b>CALLE ÁLVARO OBREGÓN ESQ. CALLE J. MORENO SALIDO, C.P 10580</b>
<b>31</b>	<b>MAGDALENA CONTRERAS</b>	<b>DEPORTIVO EXHACIENDA ESLAVA</b>	<b>SAN NICOLÁS TOTOLAPAN</b>	<b>CALLE PUENTE CUADRITOS S/N, C.P 10900</b>
<b>32</b>	<b>MIGUEL HIDALGO</b>	<b>EXPLANADA DE LA ALCALDÍA MIGUEL HIDALGO</b>	<b>AMPL. DANIEL GARZA</b>	<b>AV. PARQUE LIRA ESQ. CALLE GOBERNADOR AGUSTÍN VICENTE EGUIA, C.P 11860</b>
<b>33</b>	<b>MIGUEL HIDALGO</b>	<b>EXPLANADA METRO TACUBA</b>	<b>TACUBA</b>	<b>CALZ. MÉXICO TACUBA ESQ. AV. AGUILES SERDÁN, C.P 11410</b>
<b>34</b>	<b>MIGUEL HIDALGO</b>	<b>ALAMEDA DE TACUBAYA</b>	<b>TACUBAYA</b>	<b>AV. REVOLUCIÓN ENTRE AV. PARQUE LIRA Y CALLE JOSÉ MARÍA VIGIL, C.P 11870</b>
<b>35</b>	<b>MIGUEL HIDALGO</b>	<b>LONARIA PARQUE CAÑITAS</b>	<b>POPOTLA II</b>	<b>CALZ. MÉXICO TACUBA ESQ. CALLE NOCHE TRISTE, C.P 11400</b>

# UBICACIÓN DE QUIOSCOS Y MACRO QUIOSCOS PARA ORIENTACIÓN MÉDICA Y APLICACIÓN GRATUITA DE PRUEBA COVID-19

<b>36</b>	<b>MILPA ALTA</b>	<b>PLAZA CÍVICA DE VILLA MILPA ALTA</b>	<b>VILLA MILPA ALTA</b>	<b>AV. CONSTITUCIÓN ESQ. AV. MÉXICO NTE, C.P 12000</b>
<b>37</b>	<b>MILPA ALTA</b>	<b>PLAZA CÍVICA CORREGIDORA DE TECÓMITL</b>	<b>PBLO. SAN ANTONIO TECÓMITL</b>	<b>AV. MORELOS ESQ. CALLE 5 DE MAYO, C.P 12100</b>
<b>38</b>	<b>TLÁHUAC</b>	<b>EXPLANADA DE LA ALCALDÍA TLÁHUAC</b>	<b>LA ASUNCIÓN</b>	<b>AV TLÁHUAC ESQ. CALLE NICOLÁS BRAVO, C.P 13000</b>
<b>39</b>	<b>TLÁHUAC</b>	<b>COORDINACIÓN TERRITORIAL MIGUEL HIDALGO</b>	<b>MIGUEL HIDALGO</b>	<b>CALLE LA GIOCONDA ESQ. CALLE FRANCISCO PEÑALOZA, C.P 13200</b>
<b>40</b>	<b>TLÁHUAC</b>	<b>COORDINACIÓN TERRITORIAL ZAPOTITLA</b>	<b>SAN MIGUEL ZAPOTITLA</b>	<b>CALLE CECILIO ACOSTA ENTRE CALLE MANUEL M. LÓPEZ Y CALLE SALVADOR DÍAZ MIRÓN, C.P 13319</b>
<b>41</b>	<b>TLALPAN</b>	<b>PARQUE JUANA DE ASBAJE</b>	<b>TLALPAN CENTRO</b>	<b>CALLE PLAZA DE LA CONSTITUCIÓN ESQ. CALLE MONEDA, C.P 14000</b>
<b>42</b>	<b>TLALPAN</b>	<b>KIOSCO DEL PUEBLO DE SAN ANDRÉS TOTOLTEPEC</b>	<b>PBLO. SAN ANDRÉS TOTOLTEPEC</b>	<b>CALLE REFORMA ESQ. CALLE 16 DE SEPTIEMBRE, C.P 14400</b>

# UBICACIÓN DE QUIOSCOS Y MACRO QUIOSCOS PARA ORIENTACIÓN MÉDICA Y APLICACIÓN GRATUITA DE PRUEBA COVID-19

43	TLALPAN	PARQUE MORELOS	MIGUEL HIDALGO 2DA SECCIÓN	CALLE ALFREDO V. BONFIL ESQ. CALLE JESÚS LECUONA, C.P 14250
44	VENUSTIANO CARRANZA	EXPLANADA DE LA ALCALDÍA VENUSTIANO CARRANZA	JARDÍN BALBUENA III	AV. FRANCISCO DEL PASO Y TRONCOSO ESQ. AV. FRAY SERVANDO TERESA DE MIER, C.P 15900
45	VENUSTIANO CARRANZA	EXPLANADA METRO SAN LÁZARO (TAPO)	7 DE JULIO	AV EDUARDO MOLINA ESQ. CALZ IGNACIO ZARAGOZA, C.P 15390
46	VENUSTIANO CARRANZA	PARQUE FELIPE ÁNGELES RAMÍREZ	FELIPE ÁNGELES	H. CONGRESO DE LA UNIÓN ENTRE CALLE ALUMINIO Y CALLE ESTAÑO, C.P 15310
47	VENUSTIANO CARRANZA	JARDÍN MAGDALENA MIXIHUCA	PUEBLO DE LA MAGDALENA MIXIHUCA	H. CONGRESO DE LA UNIÓN ESQ. CALLE ROA BÁRCENAS, C.P 15850
48	XOCHIMILCO	EXPLANADA DE LA ALCALDÍA XOCHIMILCO	BARRIO EL ROSARIO	AV. GUADALUPE I. RAMÍREZ #4, C.P 16070
49	XOCHIMILCO	PLAZA CÍVICA DE SANTIAGO TULYEHUALCO	PBLO. SANTIAGO TULYEHUALCO	CALLE PINO SUÁREZ ESQ. CALLE IGNACIO ZARAGOZA, C.P 16700
50	XOCHIMILCO	QUIOSCO BARRIO DE XALTOCAN	BARRIO XALTOCAN	AV. 16 DE SEPTIEMBRE ESQ. CALLE CAMINO A NATIVITAS, C.P 16090

# UBICACIÓN DE QUIOSCOS Y MACRO QUIOSCOS PARA ORIENTACIÓN MÉDICA Y APLICACIÓN GRATUITA DE PRUEBA COVID-19

51	ÁLVARO OBREGÓN	JARDINES DEL PEDREGAL	MÓDULO DE PARTICIPACIÓN CIUDADANA	BLVD. DE LA LUZ ESQ. AV. PASEOS DEL PEDREGAL, C.P 01900
52	ÁLVARO OBREGÓN	LOMAS DE BECERRA	PARQUE FRANCISCO VILLA	CALLE CHERICANOS ESQ. CALLE MERCENARIOS, C.P 01280
53	ÁLVARO OBREGÓN	CORPUS CHRISTY	CENTRO INTERACTIVO SANTA LUCIA	CALLE CORREGIDORA ENTRE CALLE GUADALUPE VICTORIA Y CALLE RAYÓN, C.P 01500
54	ÁLVARO OBREGÓN	LOMAS DE LA ERA	PILARES	AND. 29 DE OCTUBRE ESQ. CALLE ALCANFORES, C.P 01860
55	AZCAPOTZALCO	LA RAZA	CENTRO DE SALUD T-II EL ARENAL	CALLE AZTLÁN #77, C.P 02990
56	AZCAPOTZALCO	SAN MARTÍN XOCHINAHUAC	CENTRO DE SALUD T-III DR. MANUEL MARTÍNEZ BAEZ	AV. EL ROSARIO #34, C.P 02210
57	AZCAPOTZALCO	SINDICATO MEXICANO DE ELECTRICISTAS	CENTRO DE SALUD T-III DR. GALO SOBERÓN Y PARRA	EJE 3 NTE. AV. CAMARONES #485, C.P 02060



# UBICACIÓN DE QUIOSCOS Y MACRO QUIOSCOS PARA ORIENTACIÓN MÉDICA Y APLICACIÓN GRATUITA DE PRUEBA COVID-19

58	COYOACÁN	PEDREGAL DE SANTA ÚRSULA	CENTRO DE SALUD T-III DR. GUSTAVO A. ROVIROSA	CALLE SAN GABRIEL #517, C.P 04600
59	COYOACÁN	AJUSCO I	EXPLANADA DEL MERCADO DE LA BOLA	CALLE IXTLIXOCHITL ENTRE CALLE MIXTECAS Y CALLE TOTONACAS, C.P 04300
60	GUSTAVO A. MADERO	NUEVA TENOCHTITLAN	MODULO DE PARTICIPACIÓN CIUDADANA	CALLE ORIENTE 95 ENTRE CALLE NORTE 84 Y CALLE NORTE 82-A, C.P 07890
61	GUSTAVO A. MADERO	CASAS ALEMÁN	DEPORTIVO AGUILES SERDÁN (AL FRENTE)	CALLE PUERTO TAMPICO #65 ENTRE CALLE PUERTO ENSENADA Y CALLE PUERTO GUAYMAS, C.P 07581
62	GUSTAVO A. MADERO	SAN JUAN DE ARAGÓN IV SECCIÓN	CENTRO DE SALUD T-II NARCISO BASSOLS	AV. 604 ESQ. CALLE 669, C.P 07980
63	GUSTAVO A. MADERO	CAMPESTRE ARAGÓN II	CENTRO DE SALUD T-II LA ESMERALDA	CALLE OTE. 171 ESQ. CALLE NTE. 94. C.P 07540
64	IZTAPALAPA	LOMAS DE SAN LORENZO	PARGUE NUEVA VIDA	CALLE 3 ESQ. CALLE FLOR DE LIRIO, C.P 09780

# UBICACIÓN DE QUIOSCOS Y MACRO QUIOSCOS PARA ORIENTACIÓN MÉDICA Y APLICACIÓN GRATUITA DE PRUEBA COVID-19

65	IZTAPALAPA	ÁREA FEDERAL PANTEÓN	COORDINACIÓN TERRITORIAL	AV. ZACATLÁN MZ 4 LT 20, C.P 09790
66	IZTAPALAPA	DESARROLLO URBANO QUETZALCÓATL	PARQUE CUAUHTÉMOC	CALLE MANUEL CAÑAS ESQ. CALLE VILLA FIGUEROA, C.P 09700
67	IZTAPALAPA	EL MANTO	CENTRO DEPORTIVO EL MANTO	CALLE MAFafa ENTRE CALLE ACIBAR Y CALLE ENULA, C.P 09830
68	MAGDALENA CONTRERAS	EL TANQUE	LECHERÍA	AV. LEA ESQ. AV. LAS TORRES, C.P 10320
69	MAGDALENA CONTRERAS	SAN JERÓNIMO ACULCO	EXPLANADA DE LA ESCUELA HÉROES DE PADIERNA	CALLE SONORA ESQ. CALLE OAXACA, C.P 10400
70	MAGDALENA CONTRERAS	CUAUHTÉMOC	PARQUE DEL CARACOL	CALLE CRUZ BLANCA ESQ. CALLE OBRERO NACIONAL, C.P 10020
71	MIGUEL HIDALGO	ANÁHUAC 1RA SECCIÓN	MODULO DE PARTICIPACIÓN CIUDADANA	CALLE LAGO XOCHIMILCO ESQ. CALLE LAGUNA DEL CARMEN, C.P 11320

# UBICACIÓN DE QUIOSCOS Y MACRO QUIOSCOS PARA ORIENTACIÓN MÉDICA Y APLICACIÓN GRATUITA DE PRUEBA COVID-19

<b>72</b>	<b>MIGUEL HIDALGO</b>	<b>ESCANDÓN II</b>	<b>JARDÍN MORELOS</b>	<b>AV. PROGRESO ESQ. CALLE AGRICULTURA, C.P 11800</b>
<b>73</b>	<b>MILPA ALTA</b>	<b>PBLO. SAN PABLO OZTOTEPEC</b>	<b>COORDINACIÓN TERROTORIAL</b>	<b>AV. GUERRERO SUR ESQ. AV. HIDALGO, C.P 12400</b>
<b>74</b>	<b>TLÁHUAC</b>	<b>SAN FRANCISCO TLALTENCO</b>	<b>TRIAGE SAN FRANCISCO TLALTENCO CENTRO DE SALUD T-III</b>	<b>CALLE CARLOS A. VIDAL ESQ. CALLE QUINTANA ROO, C.P 13400</b>
<b>75</b>	<b>TLALPAN</b>	<b>PEDREGAL DE STA. ÚRSULA XITLA</b>	<b>CENTRO DE SALUD T-II PEDREGAL DE LAS ÁGUILAS</b>	<b>CALLE MIXTECOS ESQ. CALLE NAHOAS, C.P 14440</b>
<b>76</b>	<b>TLALPAN</b>	<b>PEDREGAL DE SAN NICOLÁS I</b>	<b>MODULO DE PARTICIPACIÓN CIUDADANA</b>	<b>CAMELLÓN AV. MANI ESQ. CALLE SINANCHE, C.P 14100</b>
<b>77</b>	<b>VENUSTIANO CARRANZA</b>	<b>MOCTEZUMA 2DA SECCIÓN</b>	<b>CENTRO DE SALUD T-III DR. JUAN DUQUE DE ESTRADA</b>	<b>CALLE ORIENTE 170 #154, C.P 15530</b>

# PROGRAMA HOGARES RESPONSABLES Y PROTEGIDOS

APOYOS ENTREGADOS

104,889



# CAMPAÑA INFORMATIVA PARA DISMINUIR CONTAGIOS POR COVID-19

**4,243,249**

**domicilios visitados**



# SANITIZACIÓN DE ESPACIOS PÚBLICOS

SE HAN ATENDIDO

# 209,669

PUNTOS EN LA CIUDAD



29/12/2020

# Colonias con mayor uso de cubrebocas

	<b>Alcaldía</b>	<b>Colonia</b>	<b>% uso</b>
<b>1</b>	<b>MIH</b>	<b>POLANCO II SECC.</b>	<b>97%</b>
<b>2</b>	<b>COY</b>	<b>COYOACÁN</b>	<b>95%</b>
<b>3</b>	<b>AOB</b>	<b>BATALLÓN DE SAN PATRICIO</b>	<b>95%</b>
<b>4</b>	<b>CUH</b>	<b>BUENAVISTA</b>	<b>95%</b>
<b>5</b>	<b>CUJ</b>	<b>ABDÍAS GARCÍA SOTO</b>	<b>93%</b>

## Colonias con menor uso de cubrebocas

	<b>Alcaldía</b>	<b>Colonia</b>	<b>% uso</b>
<b>1</b>	<b>IZC</b>	<b>AGRÍCOLA ORIENTAL</b>	<b>60%</b>
<b>2</b>	<b>CUH</b>	<b>PERALVILLO</b>	<b>66%</b>
<b>3</b>	<b>IZC</b>	<b>RODEO</b>	<b>66%</b>
<b>4</b>	<b>VCA</b>	<b>7 DE JULIO</b>	<b>67%</b>
<b>5</b>	<b>GAM</b>	<b>MÁRTIRES DE RÍO BLANCO</b>	<b>68%</b>